

NOTA: TODAS LAS MEDIDAS DEBERÁN SER TOMADAS Y AJUSTADAS EN OBRA.



**Secretaría de Planeamiento  
Municipalidad de Pinamar**

PROYECTO: Cancha de Hockey. Polideportivo Municipal  
FECHA: Julio de 2017

**CANCHA  
DE  
HOCKEY**

**ESCALA 1:500**

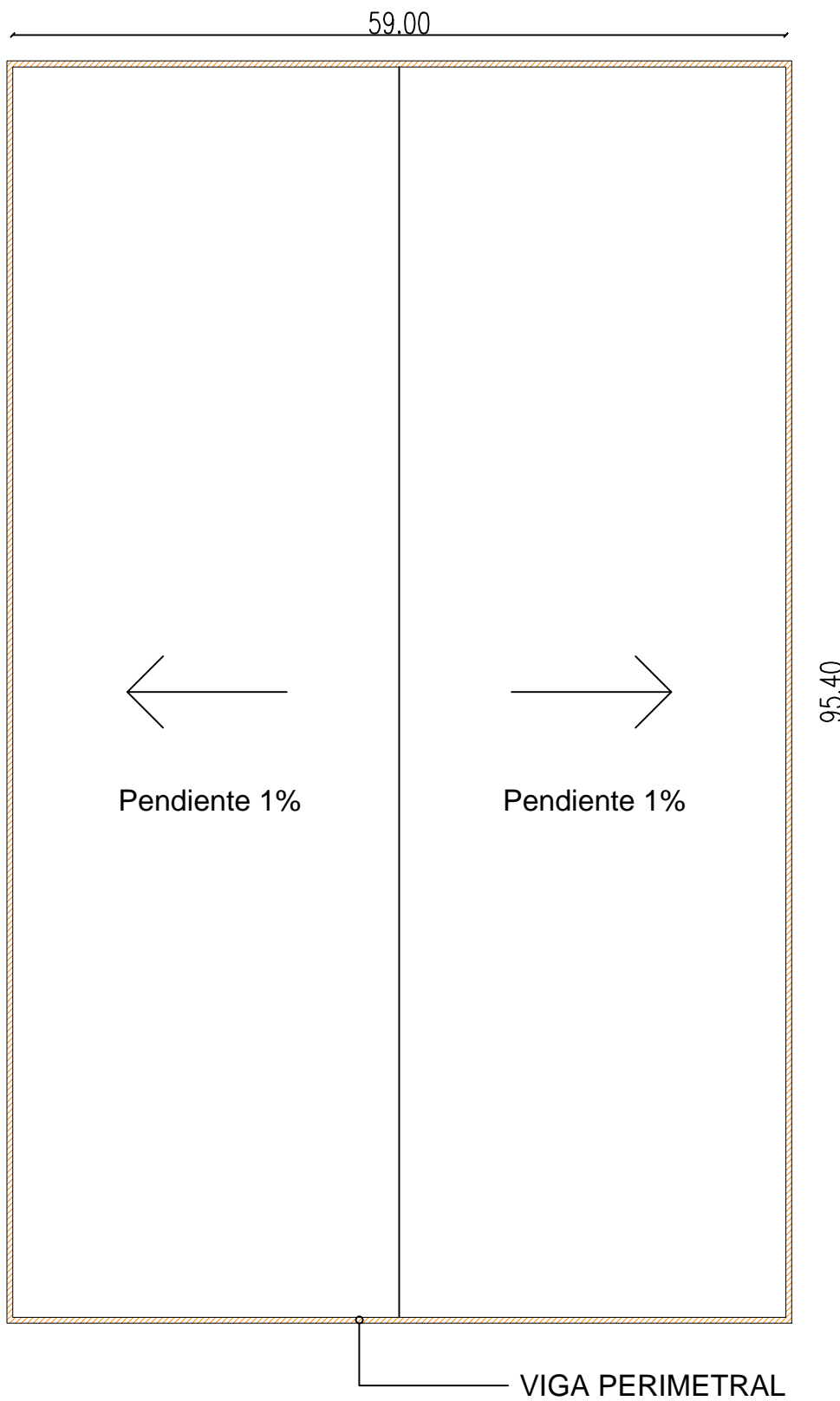

SUPERFICIE TERMINADA PARA RECIBIR CARPETA

NOTA: TODAS LAS MEDIDAS DEBERÁN SER TOMADAS Y AJUSTADAS EN OBRA.



**Secretaría de Planeamiento  
Municipalidad de Pinamar**

PROYECTO: Cancha de Hockey. Polideportivo Municipal  
FECHA: Julio de 2017

PENDIENTES  
CANCHA  
DE  
HOCKEY

ESCALA 1:500

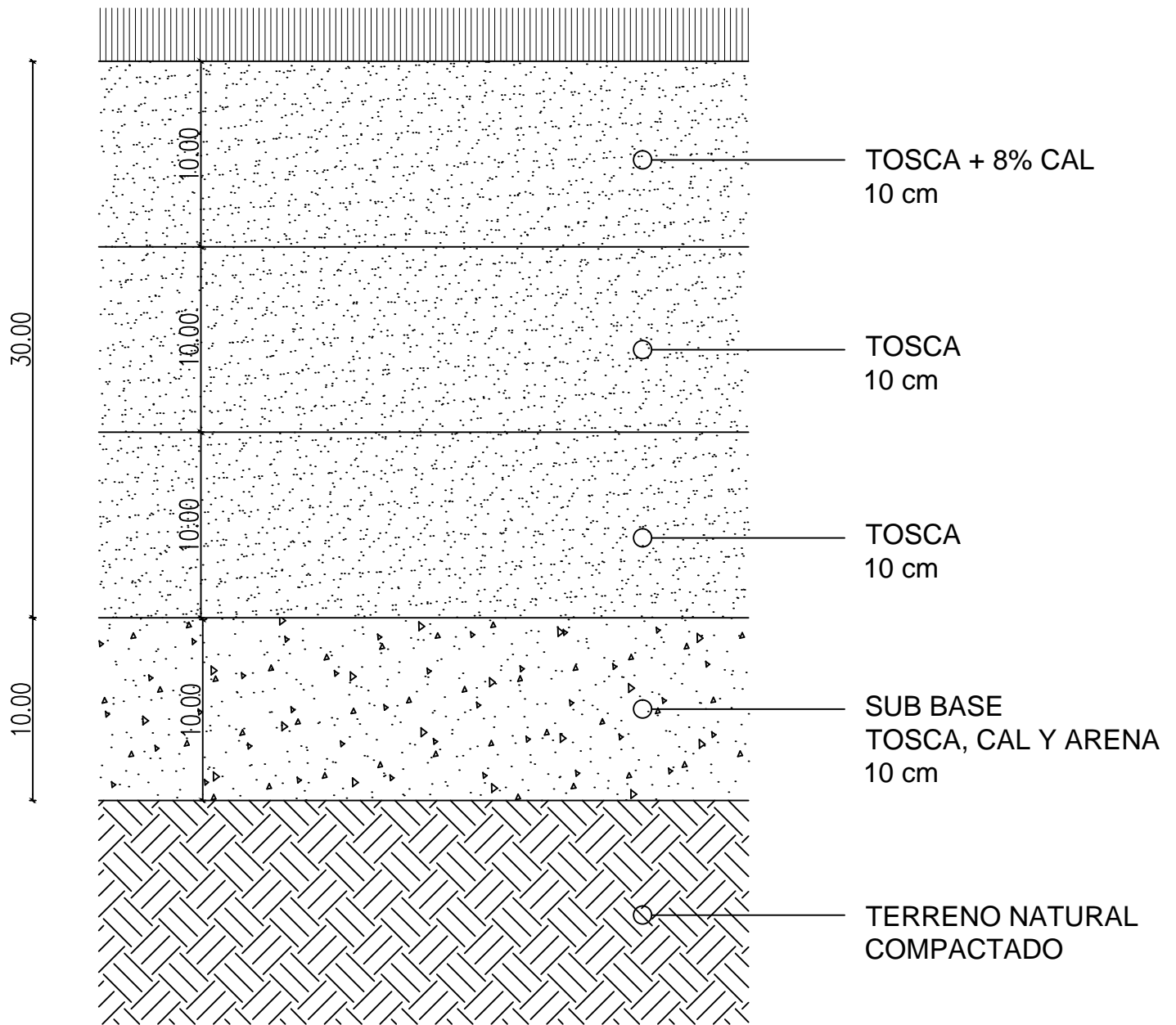

NOTA: TODAS LAS MEDIDAS DEBERÁN SER VERIFICADAS Y AJUSTADAS EN OBRA.



**Secretaría de Planeamiento  
Municipalidad de Pinamar**

PROYECTO: Cancha de Hockey. Polideportivo Municipal  
FECHA: Febrero de 2017

DETALLE  
DE  
PAQUETE  
DE SUELO

ESCALA -

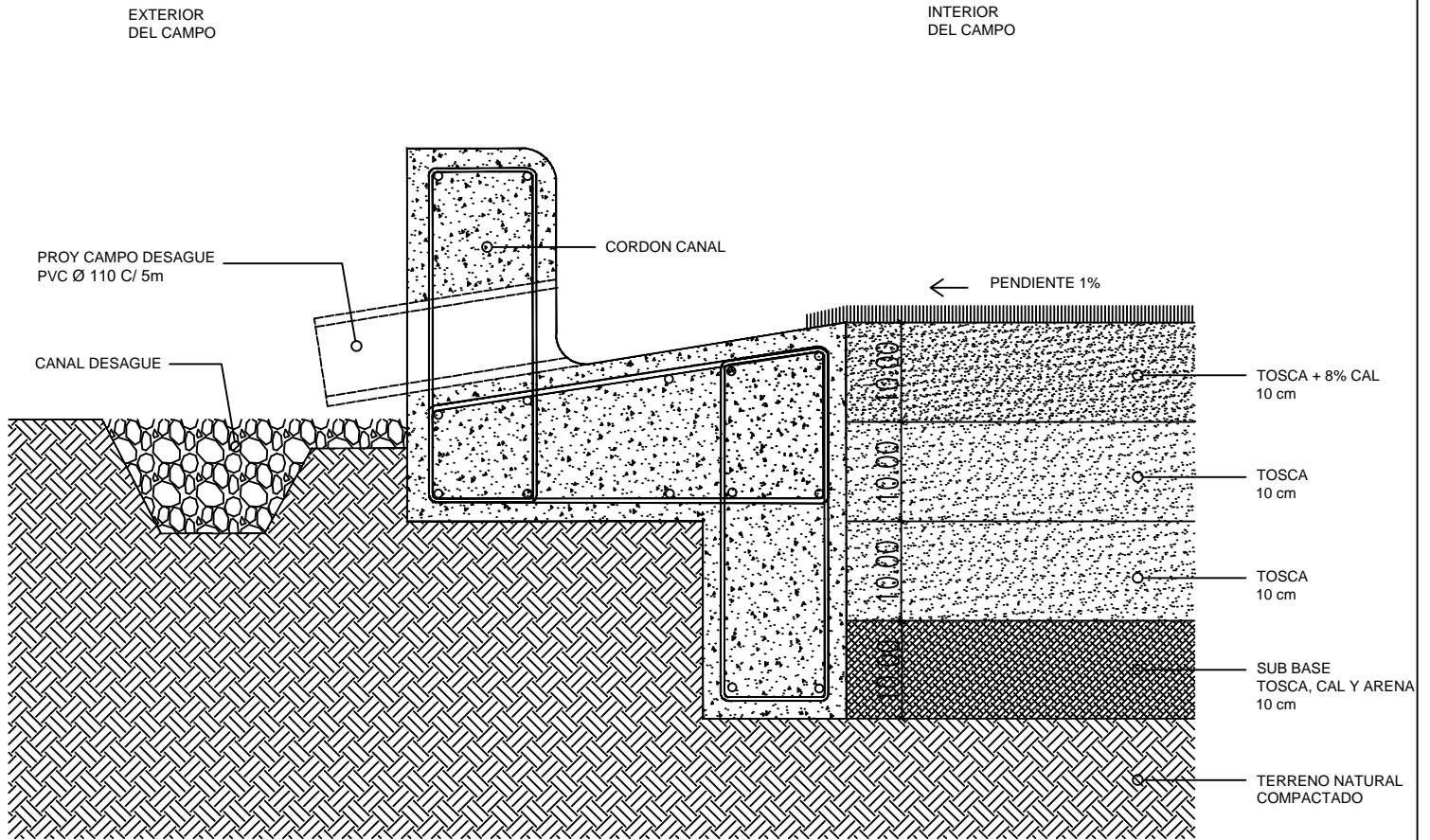

## DETALLE CORDON CANAL

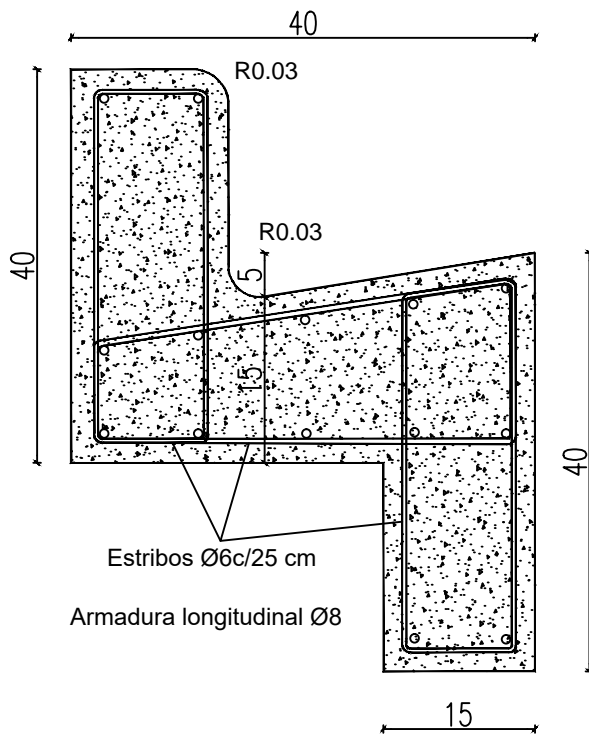

NOTA: TODAS LAS MEDIDAS DEBERÁN SER VERIFICADAS Y AJUSTADAS EN OBRA.



Secretaría de Planeamiento  
Municipalidad de Pinamar

PROYECTO: Cancha de Hockey. Polideportivo Municipal  
FECHA: Febrero de 2017

DETALLE  
DE  
CORDON CANAL

ESCALA -