3071/23 Nuevo gabinete.

115/24 Modificatorio 3071/23.

0348/2024 Designación jefe de gabinete.

0421/2024 Cambio Secretaría de Salud.

0422/2024 Cambios Secretaría de Hacienda.

0188/2024 Creación Coordinación del Taller de SSUU / Frankel Agustín.

0860/2024 Baja agente Nicolas Nogueira. Alta Boulanger (Directora de Fiscalización)

0902/2024 Designación Director de Legal, Técnica y Fiscalización de

Concesiones de Servicios Públicos (Federico Fourquet).

0948/2024 Alta de Alberto Lamarque como Juez de Faltas.

0950/2024 Baja de Walas, Cufari, Benitez, Bertani, Franco.
Altas de Cufari, Riddick, Falbo, Orsi, Correa y Canitrot.

1214/2024 Designación de Directora de Comunicación y Prensa (Anabela Acacio).

1325/2024 Translado de Dirección de Tránsisto a Secretaría de Gobierno.

1466/2024 Designación de Directora de Seguridad (María Voctoria González).

1577/2024 Baja de Coordinación Viales Norte

1960/2024 Prorroga designación temporal de Director de Contrataciones (Fernando Cappa).

1978/2024 Designación de Sercretario de Servicios Urbanos (Ramiro Montes).

2115/2024 Designación de Director de Promoción de las Personas Mayores (Emmanuel Karlau).

2170/2024 Baja de Ezequiel Cortéz y nombramiento definitivo de Fernando Cappa como Director de Contrataciones.

2210/2024 Designación de Director General Administrativo (Ezequiel Cortéz).

2231/2024 Creación de la Dirección de Fiscalización Tributaria y Recaudación y designación de Director (Martin Marolla).

2266/2024 Designación de Coordinador de Viales Norte (Fernando Veliz).

0036/2025 Baja de Fernando Veliz como Coordinador de Viales Norte.

0354/2025 Baja Subsecretaría de Administración y Personal y alta Gustavo Sagrario como Director de Administración.

0435/2025 Creación de la Coordinación de Emergencias y Eventos

0602/2025 Designación de Directora de Personal (Marinkeff Carolina)

0621/2025 Baja de la Directora de Fiscalización y Bromatología

0782/2025 Baja Subsecretaría de Salud

0954/2025 Baja Director de Educación alta de Directora Soledad Petron
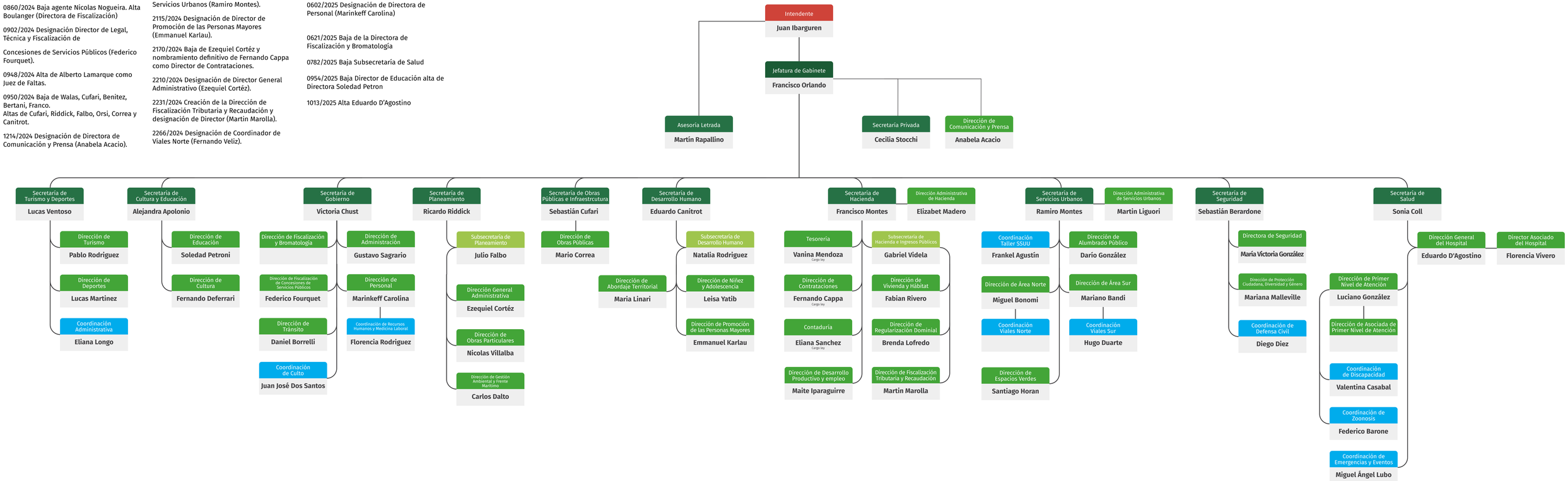
1013/2025 Alta Eduardo D'Agostino