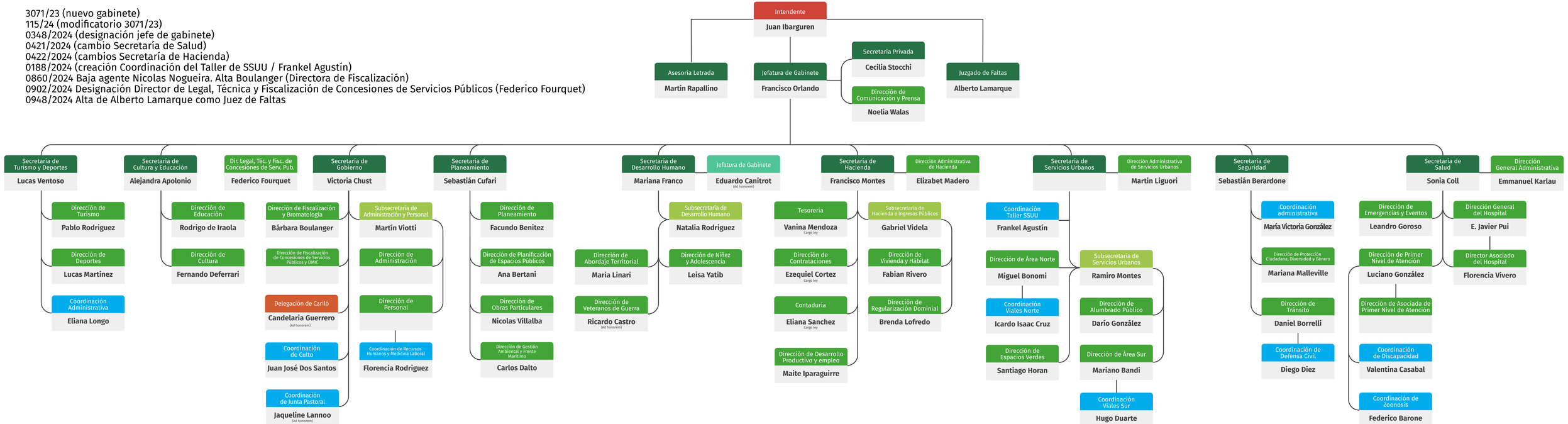3071/23 (nuevo gabinete)
115/24 (modificatorio 3071/23)
0348/2024 (designación jefe de gabinete)
0421/2024 (cambio Secretaría de Salud)
0422/2024 (cambios Secretaría de Hacienda)
0188/2024 (creación Coordinación del Taller de SSUU / Frankel Agustín)
0860/2024 Baja agente Nicolas Nogueira. Alta Boulanger (Directora de Fiscalización)
0902/2024 Designación Director de Legal, Técnica y Fiscalización de Concesiones de Servicios Públicos (Federico Fourquet)
0948/2024 Alta de Alberto Lamarque como Juez de Faltas