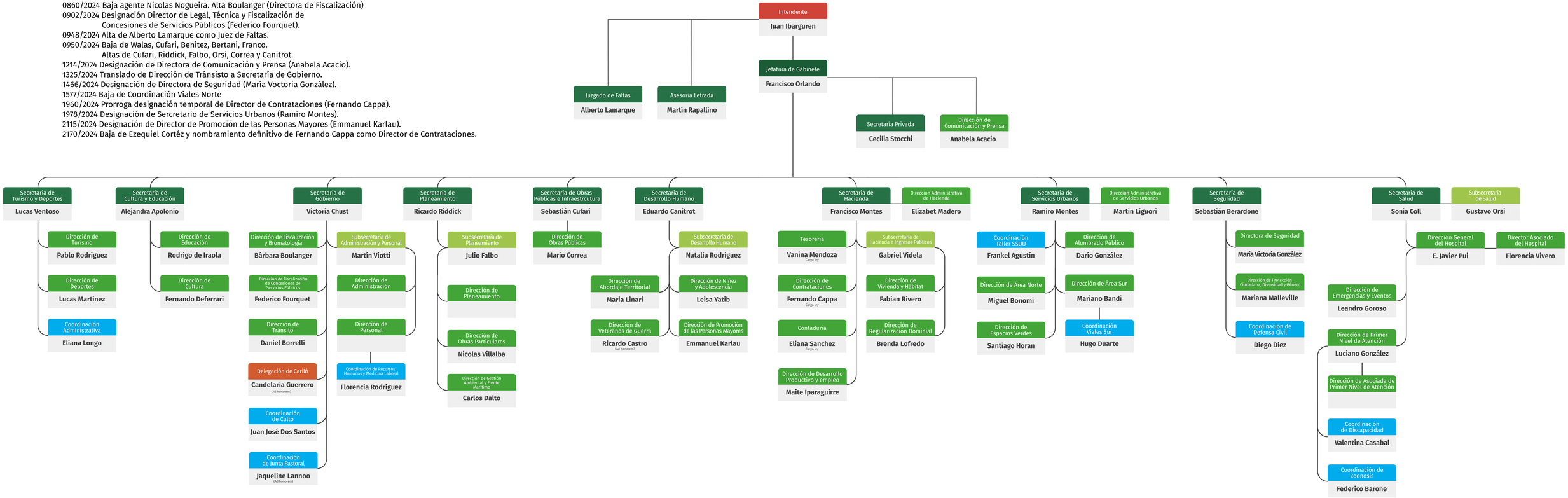3071/23 Nuevo gabinete.
115/24 Modificatorio 3071/23.
0348/2024 Designación jefe de gabinete.
0421/2024 Cambio Secretaría de Salud.
0422/2024 Cambios Secretaría de Hacienda.
0188/2024 Creación Coordinación del Taller de SSUU / Frankel Agustín.
0860/2024 Baja agente Nicolas Nogueira. Alta Boulanger (Directora de Fiscalización)
0902/2024 Designación Director de Legal, Técnica y Fiscalización de Concesiones de Servicios Públicos (Federico Fourquet).
0948/2024 Alta de Alberto Lamarque como Juez de Faltas.
0950/2024 Baja de Walas, Cufari, Benitez, Bertani, Franco. Altas de Cufari, Riddick, Falbo, Orsi, Correa y Canitrot.
1214/2024 Designación de Directora de Comunicación y Prensa (Anabela Acacio).
1325/2024 Translado de Dirección de Tránsisto a Secretaría de Gobierno.
1466/2024 Designación de Directora de Seguridad (María Voctoria González).
1577/2024 Baja de Coordinación Viales Norte
1960/2024 Prorroga designación temporal de Director de Contrataciones (Fernando Cappa).
1978/2024 Designación de Sercretario de Servicios Urbanos (Ramiro Montes).
2115/2024 Designación de Director de Promoción de las Personas Mayores (Emmanuel Karlau).
2170/2024 Baja de Ezequiel Cortéz y nombramiento definitivo de Fernando Cappa como Director de Contrataciones.